P-569 Eram copil

Traian Dorz — Iovan Miclea

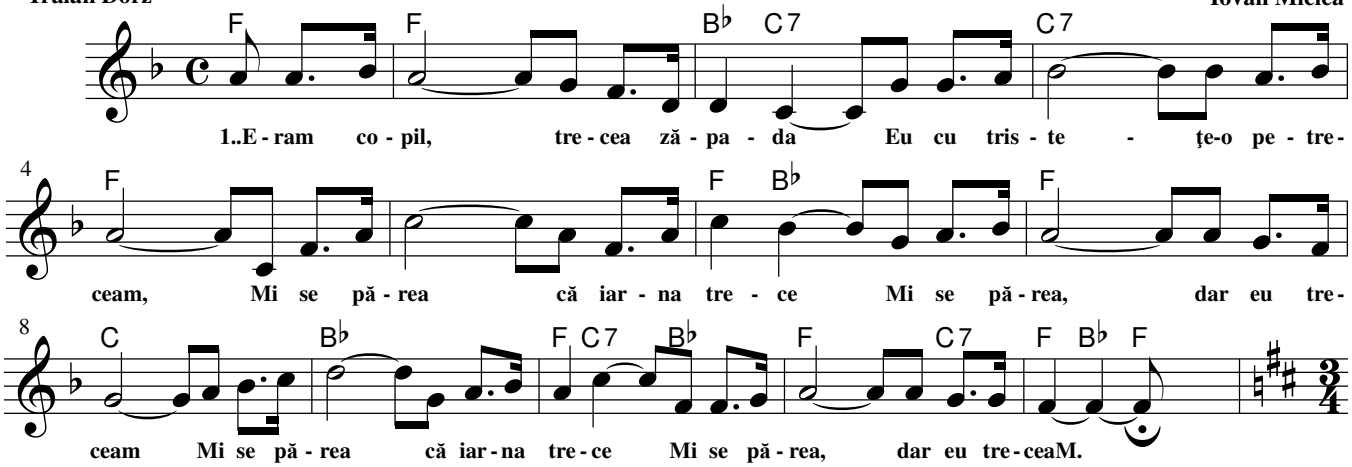

1 Eram copil, trecea zăpada
Eu cu tristeţe-o petreceam,
[: Mi se părea că iarna trece
Mi se părea, dar eu treceam. :]

2 Trudeam din greu, zburau cocorii
Mă-ndureram când îi priveam,
[: Mi se părea ca vara trece
Mi se părea, dar eu treceam. :]

3 Când meditam pe malul apei
Cu unda ei la pas mergeam,
[: Mi se părea că apa trece
Mi se părea, dar eu treceam. :]

4 Priveam la cer cum zboară norii
Şi frunzele căzând priveam,
[: Mi se părea că vântul trece,
Mi se părea, dar eu treceam. :]

5 Mi se părea cândva că alţii
Crezând se-nşeală şi-i plângeam,
[: Ziceam mereu că-s ei pierduţii
Ziceam greşit, dar eu eram. :]

CHEMARE Scumpă Golgota-1997 Nr. 537

P-570 Ţie-ţi este egal

Cant. Croix-Bleue

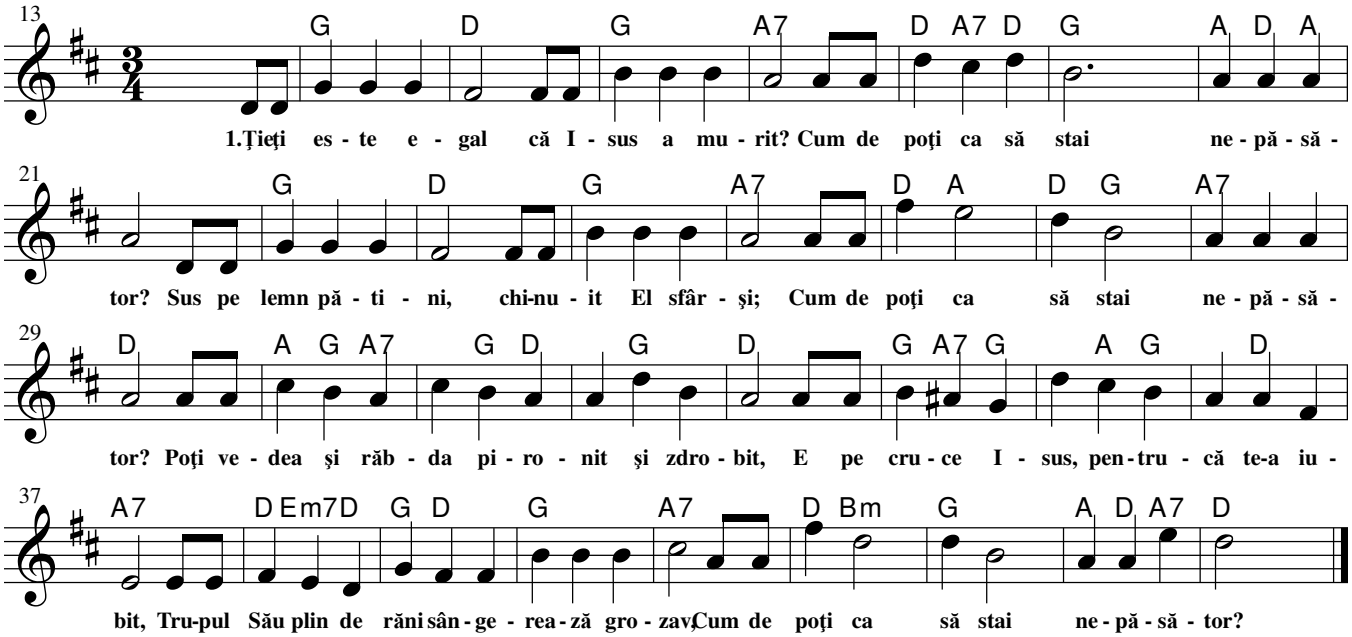

1 Ţie-ţi este egal că Isus a murit?
Cum de poţi ca să stai nepăsător?
Sus pe lemn pătimi, chinuit El sfârşi;
Cum de poţi ca să stai nepăsător?
Poţi vedea şi răbda pironit şi zdrobit,
E pe cruce Isus, pentru-că te-a iubit,
Trupul Său plin de răni
sângerează grozav,
Cum de poţi ca să stai nepăsător?

2 Nicidecum nu gândeşti, timpul
tău să-l priveşti,
Cum se duce mereu: nepăsător?
Te apropii uşor mult înspre veşnicii,
Cum de poţi ca să stai nepăsător?
Nu îţi vezi starea ta ce grozavă-i aşa,
În păcate trăieşti, fericiri nu găseşti,
Azi te cheamă Isus, bunul tău
Salvator,
Cum de poţi ca să stai nepăsător?

3 Vezi te caută Isus, te
iubeşte nespus,
Şi tu vrei ca să stai nepăsător!
Vina ta a purtat când El a
sângerat,
Şi tu stai şi asculţi nepăsător!
Vino azi, eşti chemat de Isus
fii salvat,
Chinul tău El ţi-l ia şi îţi dă
pacea Sa,
Colo în veşnicii cu Isus vei domni,
Crede, crede, crede nu te-ndoi!